

Common borders. Common solutions.

# Περιπτώσεις Πρακτικής Εφαρμογής: Διαχείριση Αρδευτικού νερού στην περιοχή του Νεστου

Ιωάννης Δ. Τσακμάκης, Γεώργιος Κ. Σύλαίος

14 Οκτωβρίου, 2021

# Τρέχουσες εξελίξεις

- Ο **πληθυσμός** στον πλανήτη εκτιμάται ότι θα φτάσει τα **10 δισεκατομμύρια** έως το **2050** (Godfray et al., 2010)
- Οι απαιτήσεις για **τροφή** το διάστημα αυτό αναμένεται να **αυξηθούν κατά 50-100%** (Giannakis et al., 2017)
- Ταυτόχρονα έως το **2030 η κατανάλωση του νερού** πιστεύεται ότι θα **αυξηθεί έως και 30%** (Beddington, 2009)
- Σήμερα ο **γεωργικός τομέας** είναι υπεύθυνος για το **51,4% και 30%** των συνολικών αντλήσεων **φρέσκου νερού** σε ΗΠΑ και Ευρώπη, αντίστοιχα (Kenny et al., 2009; EEA, 2017)
- Βάση της τελευταίας αναθεώρησης του **Σχεδίου Διαχείρισης Λεκανών Απορροής Ποταμών του ΥΔ Θράκης**, ο αγροτικός τομέας καταναλώνει ετησίως περίπου **941,4 hm<sup>3</sup> (58,8%)**

# Εισαγωγή στην Άρδευση Ακριβείας

- Η **Άρδευση Ακριβείας** εννοιολογικά εμφανίστηκε στη βιβλιογραφία τη δεκαετία του '90, ως βασικός άξονας της **Γεωργίας Ακριβείας**.
- Η **Άρδευση Ακριβείας** έχει οριστεί ως «η ορθή και ακριβής εφαρμογή νερού κατά τέτοιον τρόπο ώστε να καλύπτονται οι ακριβείς ανάγκες των ανεξάρτητων φυτών ή μονάδων διαχείρισης, ελαχιστοποιώντας παράλληλα τις αρνητικές συνέπιες προς το περιβάλλον» (Raine et al., 2007).

# Απαραίτητα βήματα προς την Άρδευση Ακριβείας

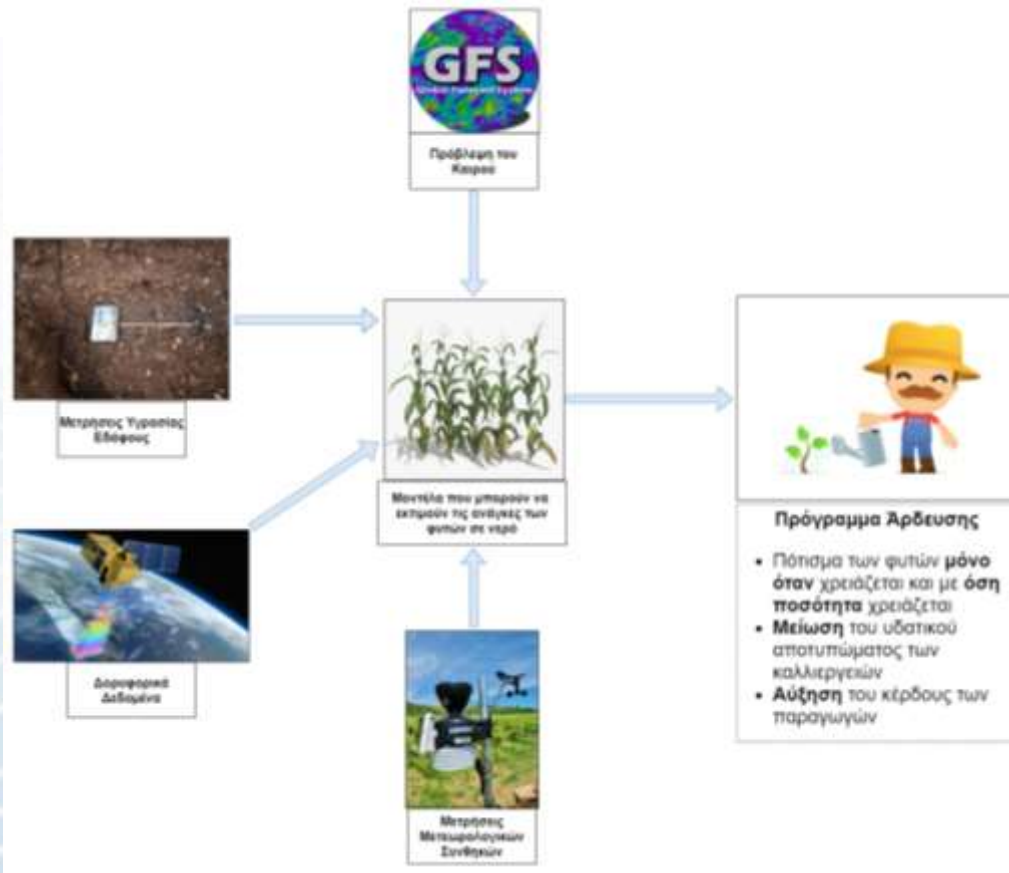

# Αρχική απεικόνιση της διαδικτυακή εφαρμογής (web app)

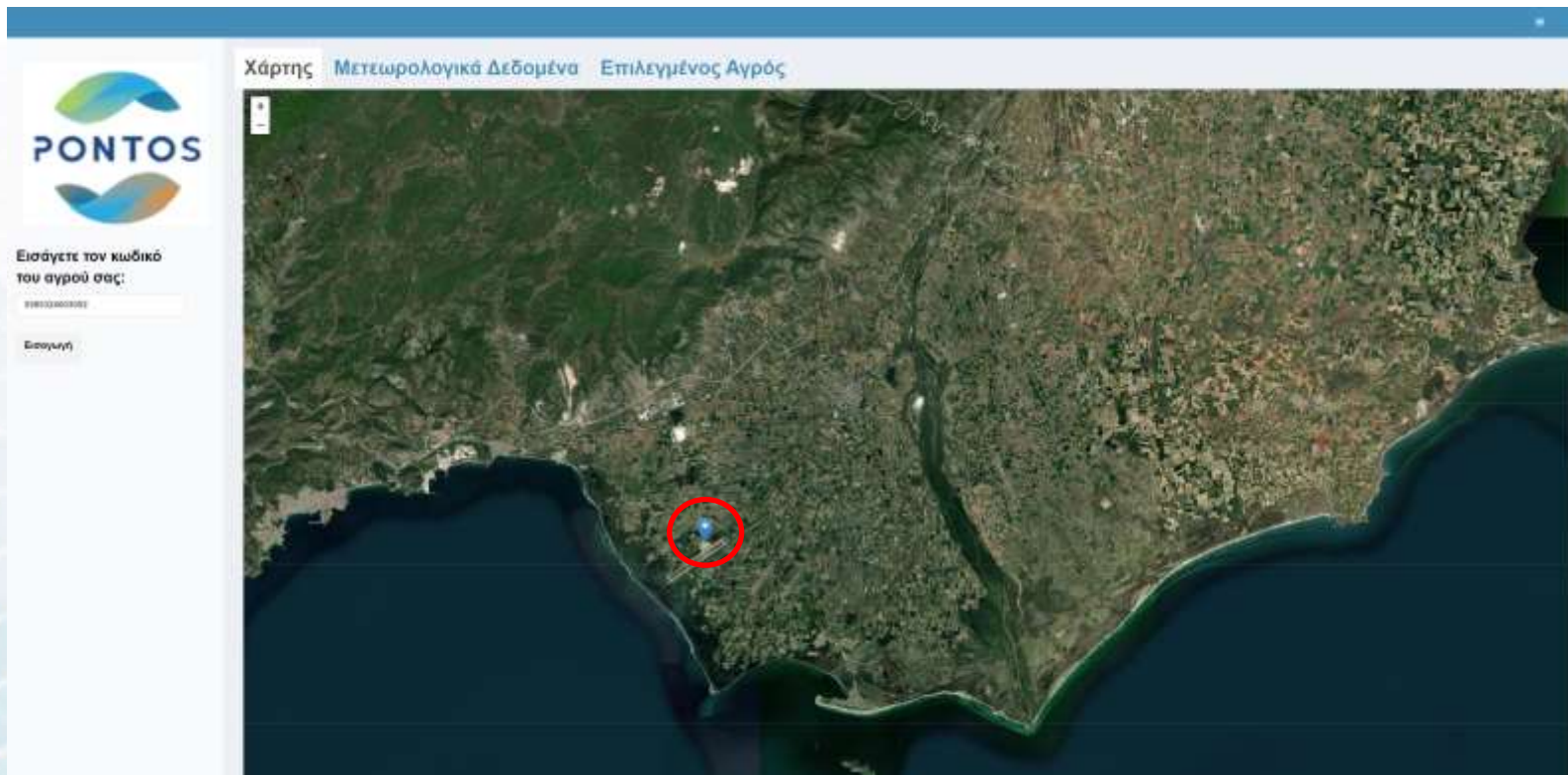

# Απεικόνιση δεδομένων επιλεγμένου μετεωρολογικού σταθμού

Χάρτης

Μετεωρολογικά Δεδομένα

Αρδευτικό Τεμάχιο

Επιλέξτε μια μετεωρολογική παράμετρο:

- Θερμοκρασία Αέρα
- Θερμοκρασία Αδά
- Ύψος Βροχής
- Σχετική Υγρασία
- Ηλεκτρ. Ακτινοβολία
- Ταχύτητα Ανέμου

Επιλογή Έτους:

2021

Επιλογή Βήματος Χρονικής Ανάλυσης (hr)

# Απεικόνιση δεδομένων επιλεγμένου μετεωρολογικού σταθμού

Χάρτης Μετεωρολογικά Δεδομένα Αρδευτικό Τεμάχιο

Επιλέξτε μια μετεωρολογική παράμετρο:

Θερμότητα Αέρα

Επιλογή Έτους:

2021

Επιλογή Βήματος Χρονικής Ανάλυσης (hr)

# Απεικόνιση δεδομένων επιλεγμένου μετεωρολογικού σταθμού

Χάρτης Μετεωρολογικά Δεδομένα Αρδευτικό Τεμάχιο

Επιλέξτε μια μετεωρολογική παράμετρο:

Θερμοκρασία Αέρα

Επιλογή Έτους:

2021

Επιλογή Βήματος Χρονικής Ανάλυσης (hr)

# Απεικόνιση δεδομένων επιλεγμένου μετεωρολογικού σταθμού

Χάρτης Μετεωρολογικά Δεδομένα Αρδευτικό Τεμάχιο

Επιλέξτε μια μετεωρολογική παράμετρο:

Θερμότητα Αέρα

Επιλογή Έτους:

- 2021
- Συγκριτικό Γράφημα
- 2015
- 2016
- 2017
- 2018
- 2019
- 2020
- 2021

Επιλογή Βήματος Χρονικής Ανάλυσης (hr)

# Απεικόνιση δεδομένων επιλεγμένου μετεωρολογικού σταθμού

Χάρτης Μετεωρολογικά Δεδομένα Αρδευτικό Τεμάχιο

Επιλέξτε μια μετεωρολογική παράμετρο:

Θερμοκρασία Αέρα

Επιλογή Έτους:

Συγκριτικό Γράφημα

Επιλογή Βήματος Χρονικής Ανάλυσης (hr)

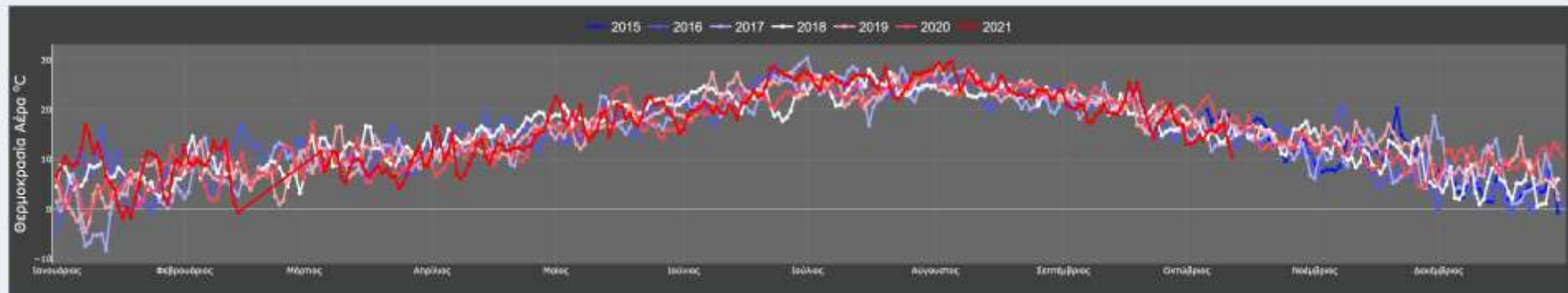

# Απεικόνιση δεδομένων επιλεγμένου μετεωρολογικού σταθμού

Χάρτης **Μετεωρολογικά Δεδομένα** Αρδευτικό Τεμάχιο

Επιλέξτε μια μετεωρολογική παράμετρο:

Θερμότητα Αέρα

Επιλογή Έτους:

Συγκριτικό Γράφημα

Επιλογή Βήματος Χρονικής Ανάλυσης (hr)

# Αρχική απεικόνιση της διαδικτυακή εφαρμογής (web app)

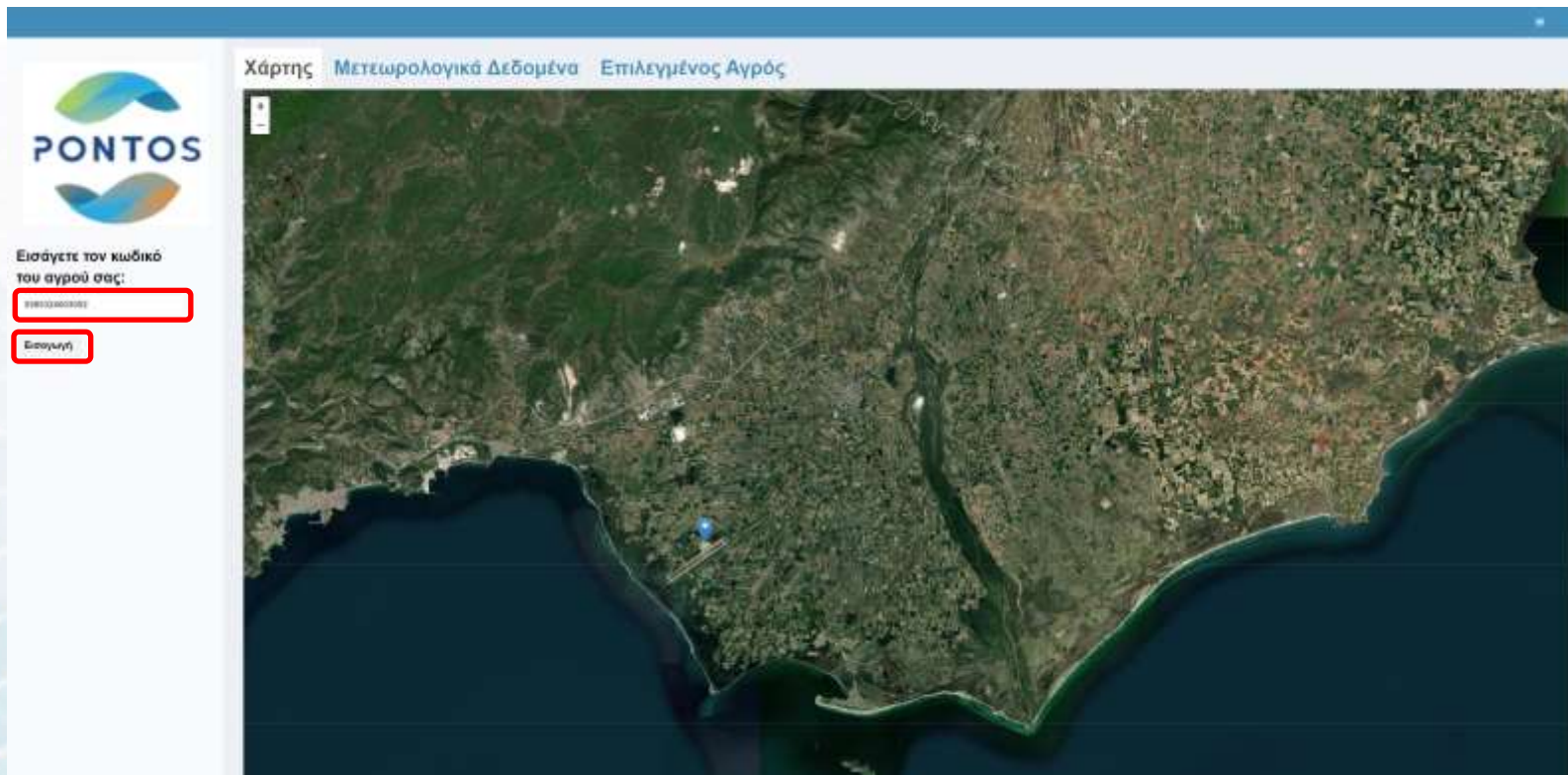

# Συμπλήρωση δεδομένων Επιλεγμένου Αγρού

**Επιλέξτε Καλλιέργεια**

Καλαμπόκι

Καλαμπόκι

Ρύζι

Μήλα

2021-03-01

Θέλτε η επόμενη έρδευση να πραγματοποιηθεί συγκεκριμένη ημερομηνία; Αν ναι επιλέξτε μια ημερομηνία θέλετε να είναι αυτή:

2021-03-03

Εισαγωγή Δεδομένων

# Συμπλήρωση δεδομένων Επιλεγμένου Αγρού

# Συμπλήρωση δεδομένων Επιλεγμένου Αγρού

# Συμπλήρωση δεδομένων Επιλεγμένου Αγρού

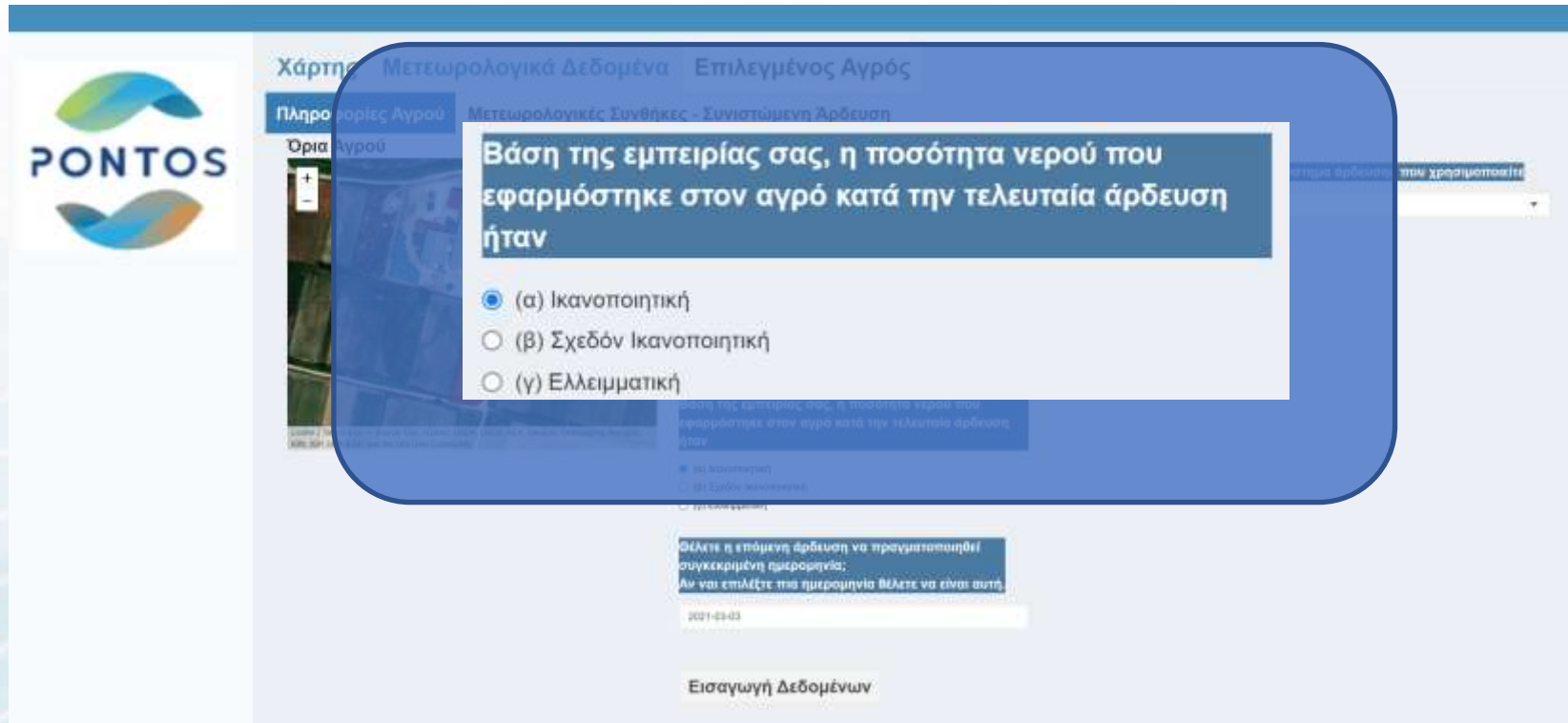

**Βάση της εμπειρίας σας, η ποσότητα νερού που εφαρμόστηκε στον αγρό κατά την τελευταία άρδευση ήταν**

- (α) Ικανοποιητική
- (β) Σχεδόν Ικανοποιητική
- (γ) Ελλειμματική

Below the callout box, there is a text input field for the date of the last irrigation, with the value "2021-03-03". At the bottom of the page, there is a button labeled "Εισαγωγή Δεδομένων".

# Συμπλήρωση δεδομένων Επιλεγμένου Αγρού

**Βάση της εμπειρίας σας, η ποσότητα νερού που επιθυμείτε να χρησιμοποιήσετε κατά την τελευταία άρδευση**

«	March 2021							»
Su	Mo	Tu	We	Th	Fr	Sa		
28	1	2	3	4	5	6		
7	8	9	10	11	12	13		
14	15	16	17	18	19	20		
21	22	23	24	25	26	27		
28	29	30	31	1	2	3		
4	5	6	7	8	9	10		

2021-03-03

**Θέλετε η επόμενη άρδευση να πραγματοποιηθεί συγκεκριμένη ημερομηνία; Αν ναι επιλέξτε μια ημερομηνία θέλετε να είναι αυτή.**

2021-03-03

Εισαγωγή Δεδομένων

# Συμπλήρωση δεδομένων Επιλεγμένου Αγρού

# Υποβολή δεδομένων Επιλεγμένου Αγρού

## Χάρτης Μετεωρολογικά Δεδομένα Επιλεγμένος Αγρός

Πληροφορίες Αγρού Μετεωρολογικές Συνθήκες - Συνιστώμενη Άρδευση

Όρια Αγρού

Επιλέξτε Καλλιέργεια

Καλαμπάκι

Επιλέξτε την ημερομηνία έναρξης της καλλιεργητικής περιόδου

2021-05-01

Επιλέξτε την ημερομηνία της τελευταίας άρδευσης

2021-03-02

Βάση της εμπειρίας σας, η ποσότητα νερού που εφαρμόστηκε στον αγρό κατά την τελευταία άρδευση ήταν

- (α) Ανεπαρκής
- (β) Σχεδόν Ικανοποιητική
- (γ) Πλεονεκτήσιμη

Θάλατε η επόμενη άρδευση να πραγματοποιηθεί συγκεκριμένη ημερομηνία; Αν ναι επιλέξτε μια ημερομηνία θάλατε να είναι αυτή:

2021-03-03

**Εισαγωγή Δεδομένων**

# Αξιολόγηση των έως τώρα αρδεύσεων μέσω της χρήσης του βλαστικού δείκτη NDVI

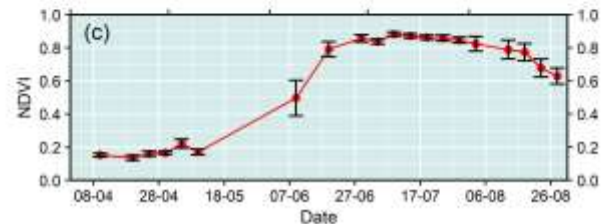
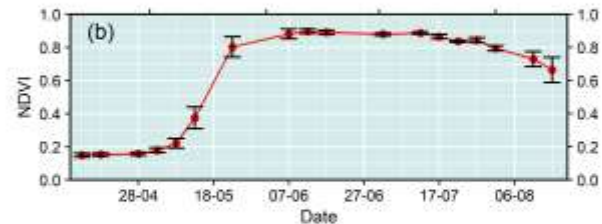
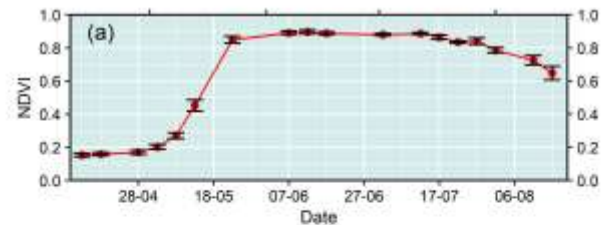
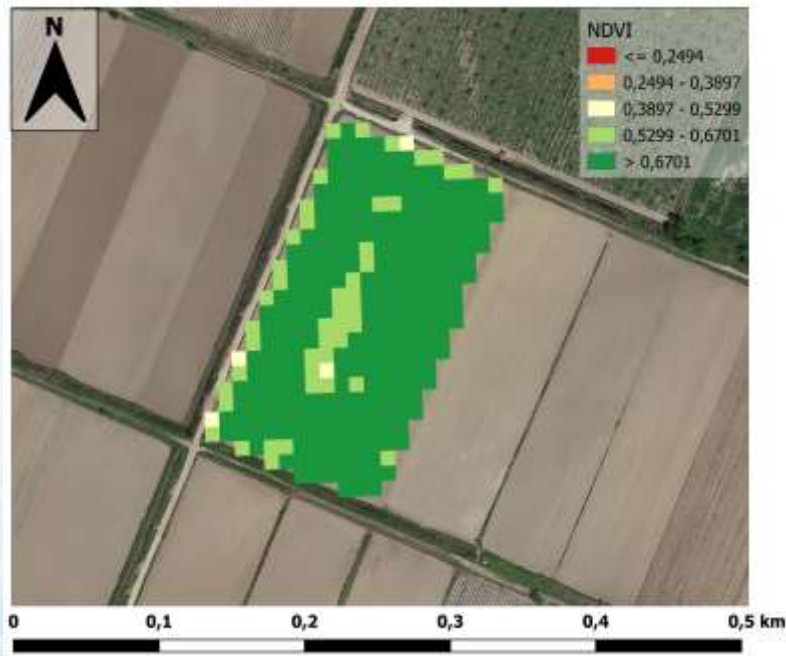

# Σύσταση για την επόμενη άρδευση

Χάρτης **Μετεωρολογικά Δεδομένα** Επιλεγμένος Αγρός

Πληροφορίες Αγρού **Μετεωρολογικές Συνθήκες - Συνιστώμενη Άρδευση**

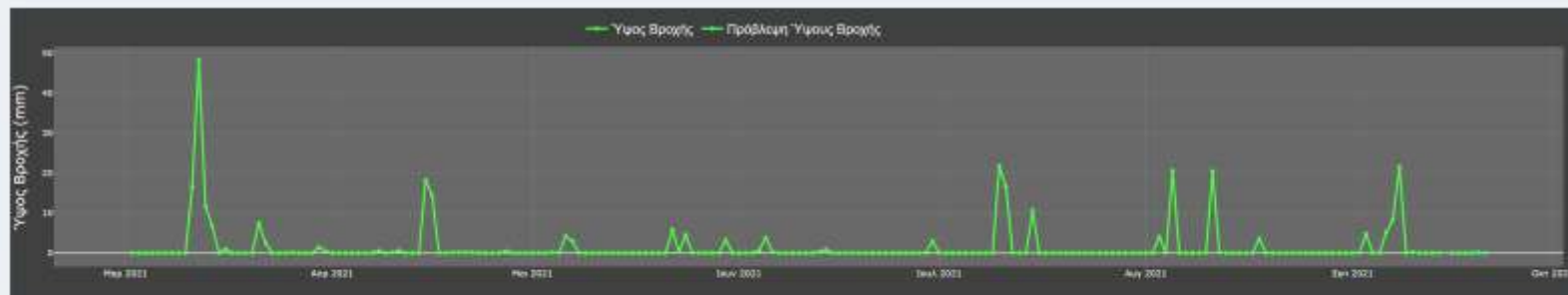

Ημερομηνία

2021-09-17:

Ποσότητα m<sup>3</sup>

250 m<sup>3</sup>